РОМБ 55°		Пластины без заднего угла, класс точности "M"	Допуск на вписанную	Толщина, мм	Радиус при вершине, мм	Диаметр отверстия, мм	С покрытием																Без покрытия
Обработка							Твердый сплав										Керметы						
Чистовая	+						JC050W	JC105V	JC110V	JC215V	JC325V	JC450V	JC5003	JC5015	JC8015	JC525X	PX90	PX75	LN10	NIT	CX50	KT9	UMS
Получист./получерн.	+	Обозначение по ISO																					
Черновая																							
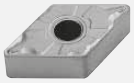 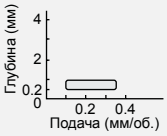		DNMG 110404-PF	9,525	4,76	0,4	3,81			•														
		DNMG 110408-PF	9,525	4,76	0,8	3,81			•														

Применямость по ISO																		
	Стали	P			+													
	Нержавеющие стали	M			+													
	Чугуны	K			+													
	Цветные металлы	N																
	Жаропрочные сплавы	S																
	Материалы высокой твердости	H																