РОМБ 80°	
Обработка	
Чистовая	+
Получист./получерн.	
Черновая	

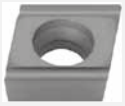

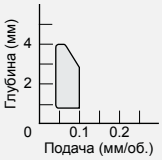

Обозначение по ISO	Допуск на вписанную	Толщина, мм	Радиус при вершине, мм	Диаметр отверстия, мм	С покрытием								Без покрытия							
					Твердый сплав								Керметы							
					JC105V	JC110V	JC215V	JC325V	JC450V	JC5003	JC5015	JC8015	LN10	NIT	CX50	CX75	PX90	KT9	DX25	UMS
CCET 060201L-MF	6,35	2,38	0,1	2,8						●	●									
CCET 060201R-MF	6,35	2,38	0,1	2,8						●	●									
CCET 060202L-MF	6,35	2,38	0,2	2,8						●	●									
CCET 060202R-MF	6,35	2,38	0,2	2,8						●	●									
CCET 09T301L-MF	6,35	2,38	0,1	4,4						●	●									
CCET 09T301R-MF	6,35	2,38	0,1	4,4						●	●									
CCET 09T302L-MF	6,35	2,38	0,2	4,4						●	●									
CCET 09T302R-MF	6,35	2,38	0,2	4,4						●	●									

Применямость по ISO																	
Стали	P																
Нержавеющие стали	M						+	+									
Чугуны	K																
Цветные металлы	N																
Жаропрочные сплавы	S						+	+									
Материалы высокой твердости	H																